ÓXIDO DE FIERRO

AÑO 1 Nº 1

$2

EL MARINERO TURCO SYNDICATE

EL IMPERIO EDITORIAL

EL MARINERO TURCO PRESENTA

LA VERDADERA LEYENDA DE BILLY THE KID

Y CON MAX CACHIMBA ¡!

LA AVENTURA DE SILVER CITY

BILLY THE KID

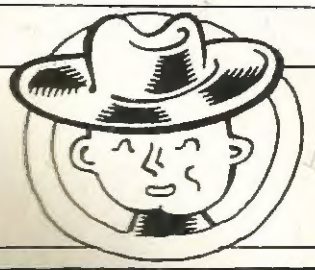

NO HACÍA BILLY TRAMPAS EN EL JUEGO. TENÍA UNA MANERA DE ENTENDER LA HONRADEZ. EN UN INCIDENTE DE JUEGO, PRECISAMENTE, MATÓ AL HERRERO DE FORT, BOWIE...

...HOMBRE TOSCO Y BRUTAL, CON LA MEJILLA CRUZADA DE UNA CICATRIZ DE BALA...

PENSABA EL HERRERO QUE, TRATÁNDOSE DE UN MUCHACHO NO ARRIESGABA NADA...

DESPUÉS DE UNA JUGADA FUERTE, DIÓ UN MANOTAZO A LAS CARTAS, RECOGIÓ EL DINERO, Y DIJO:

LA BALA ATRAVESÓ EL HÍGADO DEL HERRERO. MURIÓ AL ATARDECER

BILLY RECOGIÓ EL ORO ESPARCIDO POR EL SUELO, DESDEÑANDO LA PLATA...

fin

Editado por EL MARINERO TURCO SYNDICATE para EL IMPERIO EDITORIAL © Todos los derechos pertenecen a los autores de las obras - Editor Responsable: El Marinero Turco - Jefe de Arte: Sergio Kern - Jefe de Redacción: Carlos Bulzomí Director Creativo: Bertolucas - Directora Ejecutiva: Mariana Tognetti - Portapieles: Magoo Nunciato. Redacción y administración: Pasaje Danel 1472 (C.P.1242) - Impreso en Buschi Tel. 308-0105/6 (interior) y M.G. Tel. 451-4242 (tapa) Distribución en Capital y Gran Buenos Aires. : Tribifer Tel. 301 - 0494 / 0656, en el interior D.I. S.A. Tel. 304 - 9377 - Aparición bimestral - Julio1997

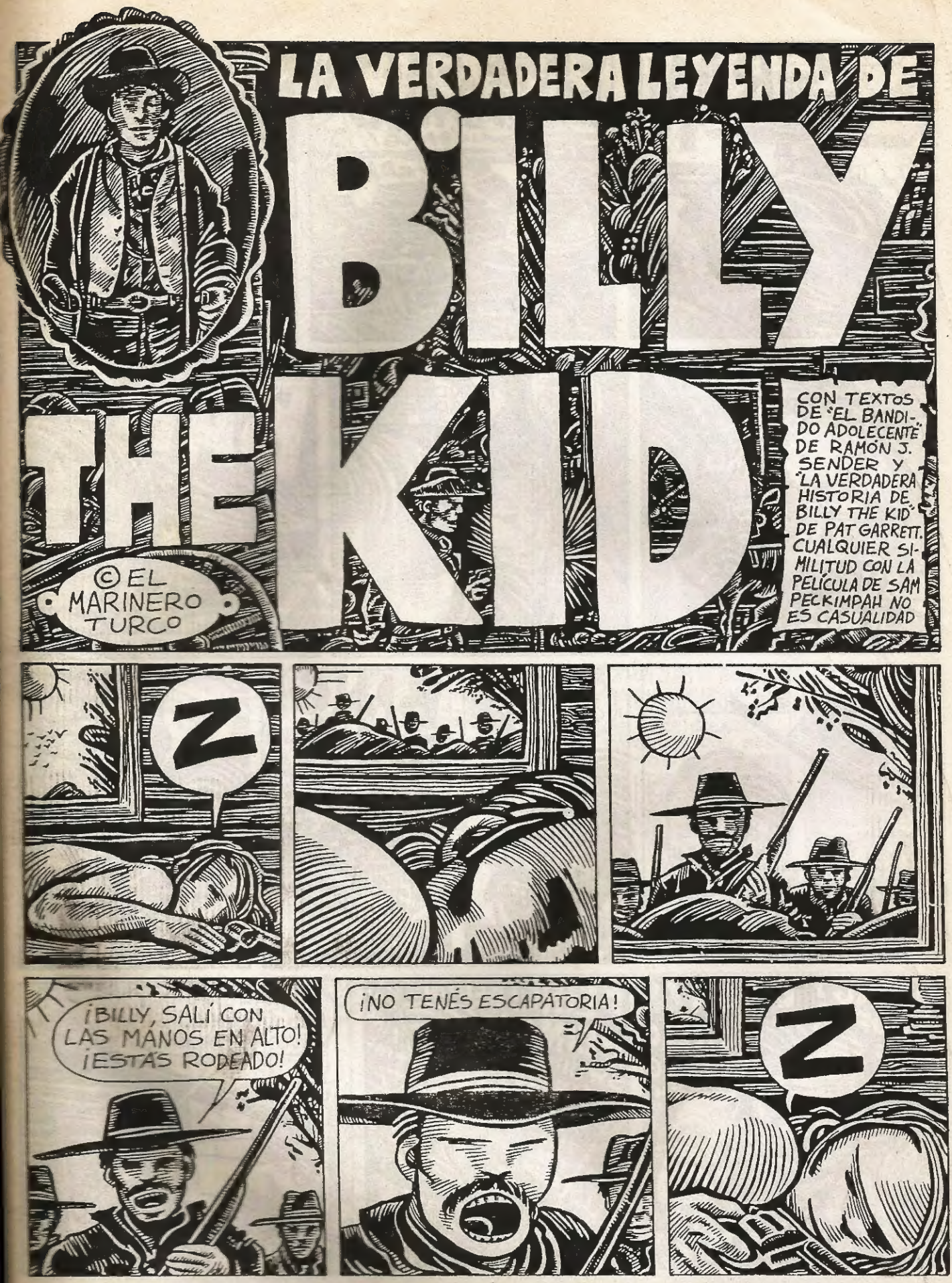
LA VERDADERA LEYENDA DE
BILLY THE KID
CON TEXTOS DE "EL BANDIDO ADOLECENTE" DE RAMÓN J. SENDER Y "LA VERDADERA HISTORIA DE BILLY THE KID" DE PAT GARRETT. CUALQUIER SIMILITUD CON LA PELÍCULA DE SAM PECKIMPAH NO ES CASUALIDAD
©EL MARINERO TURCO
2
¡BILLY, SALÍ CON LAS MANOS EN ALTO! ¡ESTÁS RODEADO!
¡NO TENÉS ESCAPATORIA!
2

CRAN!
CRAN CRAN BANG BANG BANG CRAN BANG CRAN BANG! BANG CRAN
¡MALDICIÓN!
BANG! CRAN
CRAN BANG BANG
BANG
¡EY, FOLLIARD!
BANG! BANG
BANG BANG!
¿QUÉ PASA KID?
ES ESE PENDEJO DE GARRETT
BANG!
ZII IIIIIIIIIP!
OH
¡TÍRENLES CON TODO!
BANG! BANG CRAN CRAN CRAC! BANG
UG
PEIIIING!! BANG CHUF! CRAN CRAC CRAC
PEING! CRAN! CHUF PEING PEING CREAC PEING CHUF
PEING! PEIIIING PEING! SWIIIISSS! PEINNNG BANG TINC TINC CRAN TINC TINC TINC TINC! TINC TINC TINC!
¡OK PAT, AHÍ VAN MIS SIX SHOOTERS! ¡VOY A SALIR!

DEBERÍAS HABERTE IDO A OLD MÉXICO MIENTRAS PODÍAS, BILLY

BUEN ASCENSO VAN A DARTE AHORA, MARSHALL ¿EH? SANTA CLAUS TE GUARDABA ESTE REGALO
JI, JI, JI, JI, JI, JI

POCO DESPUÉS
CONDENADO A MORIR EN LA HORCA POR EL ASESINATO DEL JUEZ BRADY. EL 13 DE MAYO EN LINCOLN
TOC TOC

CLANG!!

WILLIAM H. BONNEY NACIÓ EN NEW YORK EL 23 DE NOVIEMBRE DE 1859 SIENDO EL MAYOR DE DOS HERMANOS.

EN 1862 LA FAMILIA VIAJÓ A KANSAS DONDE, AL POCO TIEMPO, SU PADRE MURIÓ DE PULMONÍA

LA MADRE CON DOS BEBES SE TRASLADÓ A COLORADO DONDE SE CASO CON UN HOMBRE LLAMADO ANTRIM. TODOS SIGUIERON CAMINO AL SUR Y SE INSTALARON EN NEW MEXICO

YA A LOS OCHO AÑOS BILLY DEMOSTRÓ TENER UN ESPÍRITU DE ATOLONDRADA OSADÍA Y A LA VEZ DE GENEROSIDAD Y TIERNOS SENTIMIENTOS QUE LE CONVIRTIERON EN EL ÍDOLO DE SUS COMPAÑEROS, Y EN SU TERROR.
9

A LOS DOCE AÑOS BILLY MOJÓ POR PRIMERA VEZ SU MANO EN SANGRE HUMANA. UNA MAÑANA PASEABA CON SU MADRE CUANDO UN HOLGAZÁN HIZO UNA OBSERVACIÓN INSULTANTE SOBRE ELLA.
EH?
JA JA

UNAS TRES SEMANAS DESPUÉS, EN UNA VIOLENTA Y DESORDENADA PELEA EN EL BAR, BILLY RECONOCIÓ AL HOMBRE Y SE ABALANZÓ CONTRA ÉL CLAVÁNDOLE TRES VECES EN EL PECHO SU CORTAPLUMAS. EL MATÓN NO TARDÓ EN MORIR ALLÍ MISMO

PARA ESCAPAR DE LA JUSTICIA BILLY TUVO QUE SALIR DEL PUEBLO. ANDUVO TRES DÍAS Y TRES NOCHES EVITANDO ENCONTRAR A NADIE

PERO UNA TARDE EXTENUADO SE ACERCÓ A UN PASTOR DE OVEJAS QUE LE DIO PAN, CARNE Y LO PROVEYÓ PARA EL RESTO DEL CAMINO CON TORTILLAS DE MAÍZ Y COSTILLAS DE CORDERO

SIGUIÓ BILLY SU CAMINO. AL OSCURECER, CON LOS PIES SANGRANTES, SE ACERCÓ AL RANCHO DEL TUERTO MC NIGHT DONDE ROBÓ SU PRIMER CABALLO

DÍAS DESPUÉS APARECIÓ EN FORT BOWIE, PERO EN LUGAR DE UN JINETE IBAN DOS. EL OTRO ERA TAMBIÉN DE POCOS AÑOS Y FUGITIVO...

...CAMBIABA TANTAS VECES DE NOMBRE QUE BILLY, DECIDIÓ LLAMARLO ALIAS. CON ÉL VIVIÓ SUS PRIMERAS AVENTURAS ROBANDO Y MATANDO INDIOS EN LOS ALREDEDORES DE FORT BOWIE.

UG
BANG!
BANG
BANG

EN UN INCIDENTE DE JUEGO MATÓ BILLY AL HERRERO DE FORT BOWIE, QUE QUISO APROVECHARSE VIENDO QUE SE TRATABA DE UN NIÑO

OH
SON OF A BITCH
BANG
¡AH!

POR EL MOMENTO NO PODÍA BILLY SEGUIR EN ARIZONA Y CRUZÓ LA FRONTERA DE MÉXICO INTERNÁNDOSE EN SONORA

ALLÍ ENCONTRÓ UN NUEVO COMPAÑERO, MELQUÍADES SEGURA, QUIEN HUYÓ CON ÉL CUANDO ASESINÓ A DON JOSÉ MARTÍNEZ EN UNA DISPUTA POR UNA MESA DE JUEGO

AH
BANG

SE DIRIGIERON A CHIHUAHUA DONDE AL CUARTO DÍA EL KID GANÓ BASTANTE...

...EL TALLADOR CERRÓ LA BANCA DICIENDO QUE NO TENÍA FONDOS PARA PAGAR Y AL MISMO TIEMPO IBA EMBOLSANDO EN UN SACO ENORMES CANTIDADES DE ORO Y PLATA

HUM
LO LAMENTO PERO...

NO DIJO NADA EL KID, PERO ESA NOCHE ENTRE ÉL Y MELQUÍADES MATARON AL TAHUR Y LO ARROJARON AL POZO DE UN RANCHO

BANG

RICOS, LOS DOS AMIGOS ANDUVIERON POR ALGUNOS AÑOS A UN LADO Y OTRO DE LA FRONTERA CAMBIANDO DE NOMBRE Y ALOJAMIENTO SEGÚN LA FORTUNA Y RIESGO DE CADA DÍA

SE CASÓ MELQUÍADES EN CHIHUAHUA USANDO NOMBRE FALSO. TIEMPO DESPUÉS REAPARECIÓ BILLY EN TEXAS EN COMPAÑÍA DE UN GRINGO, ANTIGUO AMIGO DE LA INFANCIA: JESSE EVANS

EN AQUELLOS AÑOS SE DEDICARON A DEPREDACIONES, ASALTOS Y ROBOS EN LOS RANCHOS RICOS DE TEXAS Y MÉXICO

BANG BANG!

¡YYYAAAHHHOOUUUUUU!

BANG

BANG BANG

A AMBOS LADOS DE LA FRONTERA ESTABAN LAS CABEZAS DE BILLY Y JESSE PUESTAS A PRECIO, PERO ALGUNOS RANCHEROS QUE SALIERON EN SU PERSECUCIÓN PERDIERON LA SUYA EN EL CAMINO

AAAAHHH

BANG BANG

EN OTOÑO DE 1876 SE ENCONTRARON EN RÍO GRANDE CON UNA PARTIDA DE JÓVENES, MUY CONOCIDOS DE JESSE, ENTRE LOS QUE SE CONTABAN JAMES Mc DANIELS, WILLIAM MORTON Y FRANK BAKER...

...QUIENES LES ANIMARON A UNIRSE A ELLOS Y DIRIGIRSE AL RÍO PECOS, DONDE TOMARÍAN PARTE EN LO QUE SE DIO A LLAMAR "LA GUERRA DEL CONDADO DE LINCOLN"

BILLY, JESSE Y EL RESTO DEL GRUPO SE UNIERON A LA FACCIÓN MURPHY-DOLAN, COMERCIANTES DE LINCOLN QUE CONTABAN CON EL APOYO DE CASI TODOS LOS GANADEROS MENORES DE LA REGIÓN

EN EL LADO CONTRARIO ESTABA JOHN S. CHISUM, EL REY DE LA GANADERÍA NEOMEXICANA Y SUS ALIADOS Mc SWEEN, COMERCIANTE, PACÍFICO Y EL INGLÉS JOHN TUNSTALL

LOS PEQUEÑOS GANADEROS ACUSABAN A CHISUM DE MONOPOLIZAR LAS TIERRAS DEL VALLE DEL RÍO PECOS Y ESTE LOS ACUSABA DE ROBARLE GANADO. NO PASABA UN DÍA SIN UN ASALTO CON ROBO DE RESES

MUUUUUU

ESTE ESTADO DE INQUIETUD ATRAJO A LOS MALEANTES, CUATREROS, ASESINOS Y FUGITIVOS DE TODOS LOS ESTADOS FRONTERIZOS. EL CONDADO DE LINCOLN OFRECÍA UN CAMPO SEGURO PARA SUS NEFASTAS OPERACIONES

JA, JA, JA, JA, JA

AL TIEMPO EL KID SE MOSTRÓ INSATISFECHO CON SUS PATRONES Y SE ENTREVISTÓ CON TUNSTALL PARA OFRECERLE SUS SERVICIOS. ESTE LO INSCRIBIÓ INMEDIATAMENTE EN SU NÓMINA

SOLÍAN JUNTARSE A BEBER Y CADA VEZ SE HACÍA BILLY MÁS AMIGO DEL INGLÉS, QUIEN LE HABLABA DE LOS VIEJOS HÉROES DE LA HISTORIA QUE FUERON ANTES PASTORES: GENGIS KHAN, TAMERLAN, ATILA

EN FEBRERO DE 1878, EN UN TERRENO COLINDANTE AL DE TUNSTALL, MORTON SE ENCONTRÓ CON EL INGLÉS EN INFERIORIDAD DE FUERZAS Y LE DISPARÓ A QUEMARROPA, BAKER LE DIO EL TIRO DE GRACIA

AL RECIBIR LA NOTICIA BILLY SALIÓ A CAMPO TRAVIESA, SOLO Y SIN SABER ADONDE IBA. LA MUERTE DE TUNSTALL HIZO DE BILLY UN GENUINO ENEMIGO, NO SOLO DE LA SOCIEDAD, SINÓ DEL HOMBRE. DESDE ENTONCES SERIA UN "DESPERADÓ"

SE FORMÓ UNA PARTIDA AL MANDO DEL JUEZ BRUER CON ÓRDENES DE ARRESTO CONTRA LOS ASESINOS DE TUNSTALL. BILLY SE UNIÓ A ELLA AUNQUE REPETÍA QUE "NO QUERÍA PRESOS QUE JUZGAR, SINO MUERTOS QUE ENTERRAR".

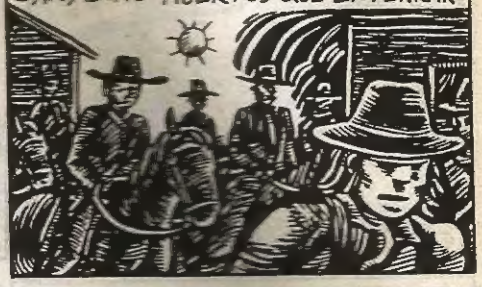

ATRAPARON PRIMERO A MORTON Y BAKER QUIENES AL INTENTAR HUIR RECIBIERON SENDAS BALAS DEL KID

LUEGO LE TOCÓ EL TURNO A UN EX-SOLDADO LLAMADO ROBERTS, CÓMPLICE DEL CRIMEN QUIEN, CON UNA BALA DE BILLY EN EL CUERPO, LOGRÓ TODAVÍA HERIR A ALGUNOS DE LA PARTIDA Y DAR MUERTE AL JUEZ BRUER ANTES DE CAER.

EL SHERIFF BRADY DE LINCOLN TENÍA AHORA ÓRDENES DE ARRESTO CONTRA BILLY POR ESTAS MUERTES. EL JUEZ BRUER PODRÍA HABER TESTIFICADO EN SU FAVOR... SI ESTUVIERA VIVO

EL KID Y SUS COMPINCHES DECIDIERON PONER FIN A ESTA SITUACIÓN Y EN LA CALLE PRINCIPAL CAYÓ EL SHERIFF ACRIBILLADO A BALAZOS. ESTE ASESINATO LE HIZO PERDER A BILLY MUCHOS AMIGOS QUE HASTA ENTONCES LO HABÍAN EXCUSADO Y ENCUBIERTO

DURANTE UN TIEMPO EL CONDADO DE LINCOLN NO TUVO SHERIFF Y TODA CLASE DE DELITOS LLEGARON A SU APOGEO. BILLY Y SU BANDA DE "DESPERADOS" NO PERMANECIÓ OCIOSA

DONDEQUIERA QUE SE REQUERÍA UN CORAZÓN INTREPIDO, UN JUICIO FRÍO, UNA MANO HABIL O UN ESPÍRITU INQUIETO, ALLÍ ESTABA EL KID. FUE EN ESTA ÉPOCA QUE SE LE UNIÓ UN JOVEN TEXANO INESCRUPULOSO QUE LE SERÍA FIEL HASTA LA MUERTE=TOM O'FOLLIARD

EN JULIO DE 1878 EL NUEVO SHERIFF PEPPIN FORMÓ UNA FUERZA ARMADA DE MÁS DE TREINTA HOMBRES ENTRE QUIENES SE ENCONTRABA MARION TURNER, COMERCIANTE DE ROSWELL, QUIEN JURÓ QUE DETENDRÍA O MATARÍA A BILLY O MORIRÍA EN EL INTENTO

UN DÍA TURNER RECIBIÓ INFORMES DE QUE BILLY CON UNOS 14 HOMBRES SE ENCONTRABA EN LINCOLN BIEN ATRINCHERADO EN LA CASA DE Mc SWEEN Y REUNIÓ SUS FUERZAS A POCA DISTANCIA EN LA CASA GRANDE DE MURPHY-DOLAN

DURANTE TRES DÍAS DURÓ EL TIROTEO Y LOS DE TURNER LOGRARON PRENDER FUEGO A LA CASA. LENTAMENTE LOS SITIADOS FUERON ACORRALADOS EN LOS FONDOS

YA ERA NOCHE CERRADA CUANDO BILLY Y LOS SUYOS ESCAPARON ABRIÉNDOSE PASO A TIROS ENTRE 20 ATACANTES Y LOGRARON LLEGAR A LA MARGEN DEL RÍO BONITO QUE DISTABA SOLO 40 METROS. Mc SWEEN FUE ACRIBILLADO POR NUEVE BALAS EN EL INTENTO

SE DIRIGIERON A LA PARTE MONTAÑOSA AL SUR DE LINCOLN DESDE DONDE HACÍAN FRECUENTES INCURSIONES ROBANDO CABALLOS. EL 5 DE AGOSTO EL KID MATÓ AL JUDÍO BERNSTEIN, UN TENEDOR DE LIBROS DE LA AGENCIA INDIA QUE INTENTÓ DETENERLOS

EN DICIEMBRE BILLY Y FOLLIARD VISITARON LINCOLN DONDE FUERON DETENIDOS POR EL NUEVO SHERIFF KIMBREEL. ENCERRADOS EN EL VIEJO CALABOZO ESCAPARON FÁCILMENTE Y REGRESARON A SUMMER

ASEGURÁNDOSE NUEVOS RECLUTAS EL KID INAUGURÓ UN SISTEMA DE PILLAJE QUE BURLABA TODA RESISTENCIA Y OBLIGABA A LOS GANADEROS A SOLICITAR SU AMISTAD. LAS PROPIEDADES DE QUIENES LO HACÍAN ERAN SAGRADAS

EN MARZO DE 1879 SE DIRIGIERON BILLY Y FOLLIARD NUEVAMENTE A LINCOLN E HICIERON UNA EXHIBICIÓN DE QUE QUERÍAN CUMPLIR LA LEY DEJANDO RIFLES Y REVÓLVERES. DE NUEVO FUERON DETENIDOS Y VOLVIERON A ESCAPAR

VOLVIERON A FORT SUMMER Y PROSIGUIERON SUS DEPREDACIONES SOBRE GANADO SUELTO. SE DEDICARON INDUSTRIOSAMENTE A ESTE NEGOCIO LLEGANDO A TRAFICAR GRANDES MANADAS.

EN ENERO DE 1880 BILLY MATÓ EN FORT SUMMER A JOE GRANT, UN INDIVIDUO QUE ASPIRABA A SUPERARLO EN FAMA COMO TERROR SANTO MATANDO AL "DESPERADO" DE NEW MÉXICO

DURANTE 1880 BILLY Y LOS SUYOS ANDUVIERON ROBANDO GANADO EN EL MANGO DE LA SARTÉN, AGUA AZUL, ÁLAMO GORDO, COYOTE SPRINGS, CIÉNAGA MACHA, Y EN LOS ALREDEDORES DE WHITE OAKS

EL 22 DE NOVIEMBRE EL SHERIFF DE WHITE OAKS, W. H. HUDGENS REUNIÓ UNA PARTIDA Y SALIÓ EN PERSECUSIÓN DE BILLY Y SU GANG

LUEGO DE SEGUIR VARIOS RASTROS LOGRARON SITIARLOS EL DÍA 27 EN EL RANCHO DE GREATHOUSE & KUCK

EL JOVEN Y HONRADO HERRERO JIMMY CARLYLE SE OFRECIÓ PARA PARLAMENTAR, PERO LUEGO DE UNAS HORAS SALIÓ A LA CARRERA ROMPIENDO UNA VENTANA Y CAYÓ MUERTO POR UN DISPARO PROVENIENTE DE LA CASA

ESTE ASESINATO, SUMADO A LAS HORAS QUE LLEVABAN SIN COMER NI BEBER, DESANIMÓ A LOS SITIADORES QUE POR EL MOMENTO ABANDONARON LA EMPRESA

DURANTE ALGUNAS SEMANAS BILLY NO ROBÓ CABALLOS NI VACAS. UN DÍA SALIÓ SOLO AL AMANECER Y SE ACERCÓ A SAN PATRICIO DONDE TUVO UN ENCUENTRO CON JESSE EVANS
TÚ ANDAS MÁS SOLO QUE YO, BILLY
YA LO SÉ
Y ESO NO ES BUENO
TAMBIÉN LO SÉ. MÁS DE UNA VEZ HE SOÑADO QUE ESTÁBAMOS VIVIENDO JUNTOS UN GRUPO DE AMIGOS EN BUENA CONFIANZA...
NO ES TAN FÁCIL ESO
¡GLUB!
¿EN QUÉ TÉRMINOS ESTÁS CON PAT GARRETT? ME HAN DICHO QUE ANDA POR ROSWELL Y QUE SE PREOCUPA DEMASIADO EN MI...
EL VA A LO SUYO Y YO A LO MÍO
PERO LO SUYO, DIGO, LO QUE LE INTERESA A PAT SOY YO ¿QUÉ DICES?
YA SABÍA YO ESO
DI DE MI PARTE A GARRETT QUE PODRÍAMOS FIRMAR PACES POR EL TIEMPO QUE VIENE Y ME IRÍA LEJOS. ESE PAT ES UN HURÓN RASTREADOR CON SANGRE EN LOS OJOS
ME EXTRAÑA QUE ME PIDAS ESO A MÍ. SI ME PIDIERAS QUE LE SALTARA LOS SESOS A PAT ME PARECERÍA MÁS PUESTO EN RAZÓN
JESSE, SI TU LE SALTARAS LOS SESOS A PAT GARRETT TE VERÍAS EN UN PUERCO TRANCE, QUE ES MARSHALL DE LA POLICÍA DE WASHINTON, POR ESO NO TE LO PIDO. DÉJALO QUE SE PONGA A TIRO DE MI PISTOLA
TU GENTE Y LA MÍA NO SE ENCONTRARÁN YA NI PARA BIEN NI PARA MAL
¿POR QUÉ NO PARA BIEN?
DICHO ESTÁ: NI PARA BIEN NI PARA MAL
PERO YA SABES LO QUE TE HE DICHO SOBRE PAT Y ESO QUIERE DECIR QUE ENTIENDO LO QUE DICES Y LO QUE CALLAS
MUCHO ENTIENDES SI SABES TAMBIÉN LO QUE CALLO
Z
¿?

LLEVO A LOS PRISIONEROS AL COMEDOR, VOS ENCARGATE DEL KID
OK
VAMOS BILLY, ES HORA DE ECHAR ALGO AL GAZNATE
AJUM
EY BELL, LLÉVAME AL CORRAL, TENGO QUE SATISFACER UNA NECESIDAD
ESTÁ BIEN, VAMOS
YA TE SENTÍS MEJOR ¿EH?
OH, SI JE, JE
¡MALDICIÓN!
CLICK
¡PUAJ!
¿EH?
CRACH
¡QUIETO!
¡AAAAAAGGGH!
CRAN
CRAN
CRAN
CRAN
CRAN
CRAN

¿NO SON TUYAS? AHÍ LAS TIENES
¡CUIDADO O-LINGUER! ¡BILLY ACABA DE MATAR A BELL!
¿EH?
¡HOLA MUCHACHOS!
BANG!
¡AGGHH! TAMBIEN A MÍ ME HA MATADO!
¡OH!
¡YYYUUUPIII!
AL OTRO DÍA EN WHITE OAKS
¡MALDITO!
¡LA PRÓXIMA VEZ TE MATARÉ!
BAM!
TIEMPO DESPUÉS
JOHN W. POE
THOMAS K. MC KINNEY
PAT GARRETT
IREMOS A ROSWELL Y DE ALLÍ REMONTAREMOS EL RÍO PECOS. NO SEGUIREMOS CAMINOS SINO RUTAS POCO FRECUENTADAS
ACAMPAREMOS EN LA DESEMBOCADURA DEL ARROYO TAIBAN, CINCO MILLAS AL SUR DE FORT SUMMER...
OK
MIENTRAS TANTO EL KID ANDABA NERVIOSO Y MERCURIAL
A VECES CREÍA OÍR LA VOZ DE FOLLIARD A SU LADO Y AL VOLVER LA CARA NO VEÍA A NADIE
FORT SUMMER

HOLA MELBA
¡BILLY!
¡OH BILLY! ¿POR QUÉ NO VINISTE ANTES?
PENSÉ QUE ESTO ESTARÍA VIGILADO ¿SABÉS ALGO SOBRE EL PARADERO DE PAT GARRETT?
NO
FIU
NO ES MUY DIVERTIDO SER LA NOVIA DE BILLY THE KID ¿EH? ¿QUÉ DICES HUERITA?
PREFIERO SER DESGRACIADA CONTIGO QUE FELIZ CON OTRO
AL POCO TIEMPO
PAT ¿NO TE PARECE ARRIESGADO HABER MANDADO A POE SOLO A FORT SUMMER?
OH, NO HAY CUIDADO, EL ES FORASTERO EN EL PAÍS, NADIE PODRÁ RECONOCERLO...
...MI AMIGO EL SEÑOR RUDOLPH TAL VEZ SEPA SI EL KID ANDA POR AQUÍ
ESA NOCHE
CLOP CLOP CLOP CLOP
MR. RUDOLPH CREE QUE BILLY ESTÁ EN SUMMER AUNQUE TIENE DUDAS
¡LO SABÍA!
IREMOS A "LA ARQUITA", LA CANTINA DONDE TRABAJA LA CHAMACA DEL KID. QUIZÁ SU PATRÓN PETER MAXWELL PUEDA SERNOS ÚTIL
¡VÁMONOS!
YA EN FORT SUMMER
AQUÍ ESTARÁN BIEN OCULTOS
LA ARQUITA

ESA ES LA CASA DE MAXWELL
ESPÉREN-ME AQUÍ
OK
YO NO ME RAJO CUANDO HAY QUE SER-VIR A UN AMIGO
TU JALAS-TE MÁS DE LA CUENTA
PAGANDO EN MERA PLATA
¿
¿QUIÉN ES?
SOY YO, PAT GA-RRETT
¿QUÉ BUSCAS? ¿QUÉ QUIE-RES EN MI CASA?
¿DONDE ESTÁ BI-LLY? DÁLE MAXWELL, DE-CIME LO QUE SEPAS QUE VOY A SACAR-TE AL KID DE DE-LANTE
A MI NO ME ES-TORBA EL KID
A TODO EL MUN-DO ESTORBA. Y EN CUESTIONES DE FALDAS LOS TERCEROS ESTAN DE MÁS ¿QUÉ DICES?
CALLA PAT
¿DONDE ESTÁ?
POR AHÍ ANDABA AHO-RA MISMO. FUE A LA ARQUITA A BUSCAR COMIDA
¿QUIÉN HAY AHÍ MAXWELL? ¿HAY AL-GUNO?
IRÉ A VER
ES ÉL, ESA ES SU VOZ
BANG
BANG
BANG
¡AAAAAGGGHHH!
BANG
BANG
BANG
BANG
BANG

PERO... ¡ESTE NO ES EL KID! ¡HA MATADO USTED A MANUEL!
¿QUÉ?
¡QUIETO, ABUELO!
¿ASÍ IBAS A MATARME? ¿DESARMADO A SANGRE FRÍA? ESTE NO ES EL PAT GARRETT QUE YO CONOCÍ CABALGANDO POR EL CONDADO DE LINCOLN
LOS TIEMPOS CAMBIAN BILLY...
NO PAT, LOS TIEMPOS NO CAMBIAN. NOSOTROS, CAMBIAMOS
¡MALDITO!
BANG!
BANG
UG!
HA MUERTO PAT GARRETT
QUÉDATE BILLY, ESTE YA NO PODRÁ PERSEGUIRTE
PERO VENDRÁN OTROS, LO MEJOR ES QUE ME VAYA AL SUR. CRUZARÉ LA FRONTERA E IRÉ AÚN MÁS AL SUR, TAL VEZ ENCUENTRE ALGÚN GANADO SUELTO
ADIOS, ¿VOLVERÉ A VERTE?
CUENTA CON ELLO
I'M A LONESOME COW-BOY OH SO FAR AWAY FROM HOME
FIN

ÚLTIMOS DIAS DE FEDERICO PENNIMAN

POR MAX CACHIMBA

¡OH, FEDERICO PENNIMAN! ¿CÓMO TE HAS PERMITIDO MORIR ASÍ; COLGADO DE UNA NUBE COMO UN ARENQUE?

...VOLANDO LOS CAMPOS DE BATALLA DESIERTOS Y HUMEANTES, CONTEMPLANDO HORRORIZADO CON TUS OJOS DE MUERTO A TU HERMANO DESTROZADO BAJO UNA BALA DE CAÑÓN...

..VES A TU MADRE YENDO A COMPRAR EL PAN, ¡IGNORANDO QUE SUS HIJOS SON AHORA BANQUETE DE GUSANOS...

¡OH, QUE TRISTE ES LA GUERRA, Y QUE ALEGRES SON LOS PIC-NICS!

..Y ODIAS TODAS ESAS MEDALLAS, PEQUEÑAS GOTAS DE GLORIA QUE CUELGAN DE TU PECHO FRIO...

..FEDERICO PENNIMAN, HAS PERDIDO DE NUEVO EL TREN, ¡IDIOTA...

FINIS

CARTOON TEX
GATO MULATO & LUIS
EN
¡NO PIERDAS LA CABEZA LUIS!
GUILLOTINA FAMILIAR ACME
MICROONDAS ACME
TEMPORAM DE ALCE
BUM
BUM
BUM
"STUC" TUC TUC
¡UNG!
FIN

COMICS

LOS COMICS DE FIN DE SIGLO

Vértigo

Marvel

Image

Manga

Material Europeo

Material X

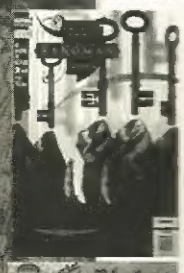

Material en simultáneo con las publicaciones de origen.

Envíos al interior

Videos de anime

Camelot

CINE & COMICS

Av. Corrientes 1388 (esq. Uruguay) • (1043) Buenos Aires • Tel.: 374-6152
Abierto de lunes a sábado de9:00 a 23:00 hs; domingos, de 14:00 a 23:00 hs

MBanegas

¡YA SALIÓ!

AFRO LOOK

¡OIGA! ¿QUE HACE? ¡BASTA!
¡AY! ¿SE HA VUELTO LOCO?

¡SUELTEME!

LAS MEJORES HISTORIETAS DEL AÑO 2 UNIVERSO

Nº 4
$4

CON:

ADANTI

PODETI

LUCAS NINE

¡VUELVEN LOS 70's! (¡QUE PELIGRO!)

¡TODO ESTO Y MUCHO MÁS POR SOLO 4 MANGOS!